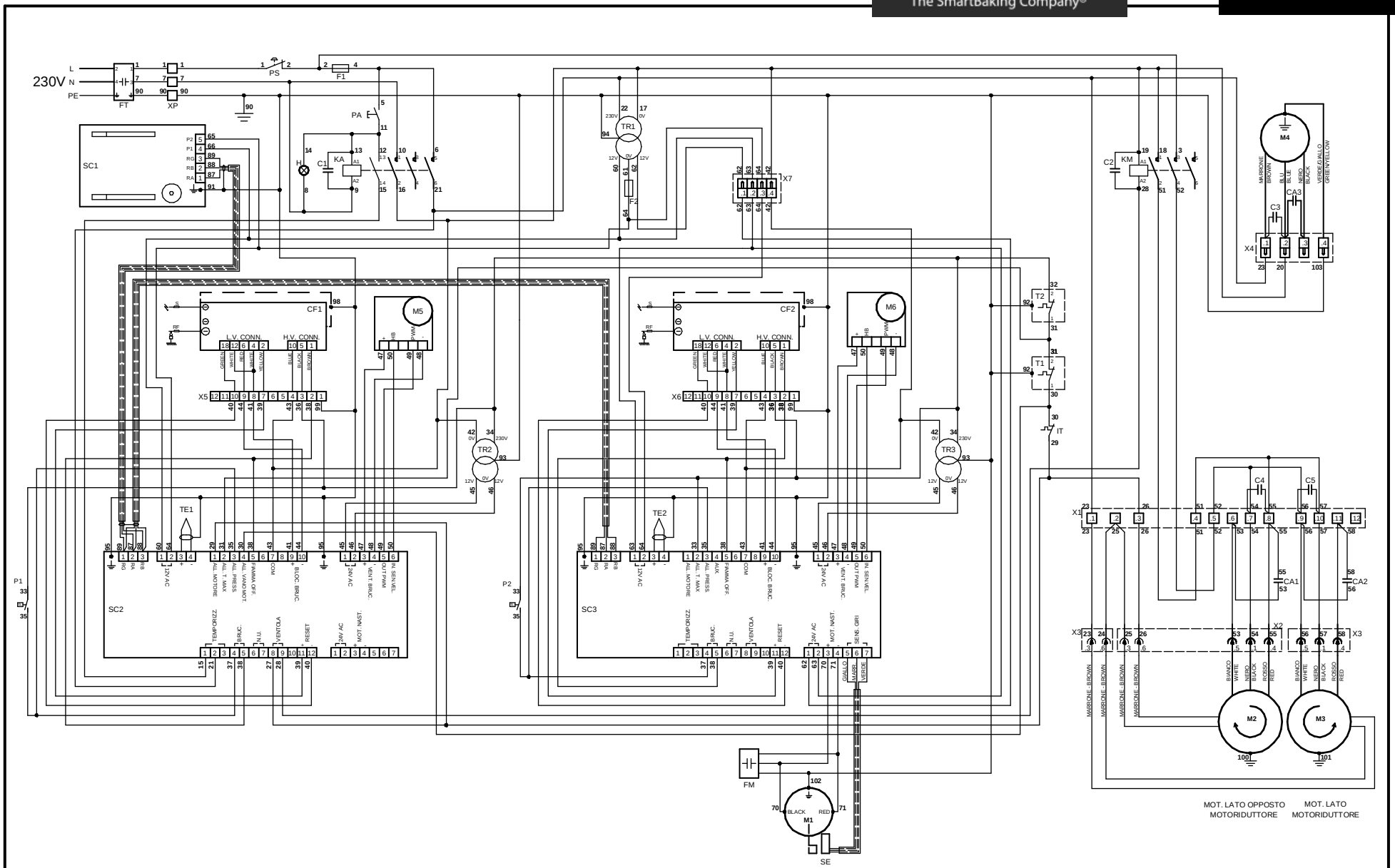

74801160	Revisione 01	MOD. TT98G V230 1N	1/1

Rif.	Denominazione	Designation	Denomination	Bezeichnung	Denominación	اسم
C1-5	Soppressore	Suppressor	Suppresseur	Entstörer	Supresor	لضاغط
CA1-2	Condensatore avv. motore	Motor starter condenser	Condensateur démarr. Moteur	Kondensator Motoranl.	Condensador arranque motor	لمكثف
CA3	Condensatore avv. ventola raffreddamento	Cooling fan starter condenser	Condensateur démarr.	Kondensator	Condensador arranque	مكثف تشغيل المحرك
CF1-2	Controllo fiamma	Flame control	Contrôle veilleuse	Flammenkontrolle	Control de llama	وحدة التحكم في اللهب
F1-2	Fusibile	Fuse	Fusible	Sicherung	Fusible	الفيوز (فتيل الانصهار)
FM	Filtro motore nastro	Filter conveyor motor	Filtre moteur courroie	Motor Bandfilter	Filtro de motor correa	فلتر محرك سير النقل
FT	Filtro EMI	EMI filter	EMI filtre	EMI filter	Filtro EMI	فلتر EMI
H	Spia luminosa	Indicator light	Led lumineuse	Kontrolllampe	Testigo luminoso	مؤشر تنبيه ضوئي
IT	Interruttore termico	Thermal switch	Interrupteur thermique	Thermoschalter	Interruptor térmico	مفتاح حراري
KA	Contattore generale	General contactor	Contacteur	Kontaktgeber	Contactor	موصل عمومي
KM	Contattore ventola forno	Oven fan contactor	Contacteur ventil. Four	Kontaktgeber Ofenlüfterrad	Contactor ventilador horno	موصل المروحة
M1	Motore elet. nastro	Belt electric motor	Moteur élect. Tapis	E-Motor Förderband	Motor eléct. cinta	محرك سير النقل
M2-3	Motore elet. ventola forno	Oven fan electric motor	Moteur élect. Ventil. Four	E-Motor Ofenlüfterrad	Motor eléct. ventilador horno	محرك المروحة
M4	Ventola raffreddamento	Cooling fan	Ventilateur de refroidissement	Fan/Lüfter	Ventilador de refrigeración	مروحة التبريد
M5-6	Motore elet. ventilatore bruciatore	Burner ventilator electric motor	Moteur élect. Ventil. Brûleur	E-Motor Brennerventilator	Motor eléct. ventilador quemador	محرك كهربائي لهواية الموقد
P1-2	Pressostato	Pressure Switch	Pressostat	Druckregler	Presóstato	قابس الضغط
PA	Pulsante avvio	Start button	Bouton démarrer	Betriebs-Taste	Botón de inicio	زر التشغيل
RF	Rilevatore fiamma	Flame sensor	Détecteur de flamme	Flammensensor	Sensor de llama	حساس اللهب
PS	Pulsante emergenza	Push-button emergency	Urgence à bouton-poussoir	Tastenwahldringlichkeit	Emergencia de botón	زر الطوارئ
S	Scintillatore	Scintillator	Scintillateur	Szintillator	Centelleador	ما
SC1	Scheda elettronica comando	Control circuit board	Carte électronique commande	Elektronik-Platine Steuerung	Tarjeta electrónica mando	شريحة تحكم إلكترونية
SC2-3	Scheda elettronica IN/OUT	IN/OUT circuit board	Carte électronique IN/OUT (entrée/sortie)	Elektronik-Platine IN/OUT	Tarjeta electrónica IN/OUT	شريحة دخول/خروج إلكترونية
SE	Sensore controllo rotazione	Rotation control sensor	Capteur contrôle rotation	Sensor Drehkontrolle	Sensor de control de rotación	حساس التحكم في الدوران
T1-2	Termostato di sicurezza	Safety thermostat	Thermostat de sécurité	Sicherheitsthermostat	Termostato de segurida	ترموستات الأمان
TR1	Trasformatore 100VA	Transformer 100VA	Transformateur 100VA	Transformator 100VA	Transformador 100VA	المحول
TR2-3	Trasformatore 50VA	Transformer 50VA	Transformateur 50VA	Transformator 50VA	Transformador 50VA	المحول
TE1-2	Termocoppia	Thermocouple	Thermocouple	Thermoelement	Termopar	المزدوج الحراري
XP	Morsettiera entrata rete	Mains infeed terminal board	Bornier entrée tapis	Klemmleiste Netzeingang	Caja de bornes entrada red	مشترك مدخل الشبكة
X1	Morsettiera motore vent. forno	Oven fan motor terminal board	Bornier moteur vent. Four	Klemmleiste Vent.Motor Ofen	Caja de bornes motor vent. horno	مشترك محرك هواية الفرن
X2-3	Connessione mobile ventola	Mobile connection fan	Connexion mobile ventilateur	Bewegliche Verbindung Lüfterrads	Conexión móvil ventilador	موصل المروحة المتحرك
X4	Connessione mobile ventola raffreddamento	Mobile connection cooling fan	Connexion mobile ventilateur	Bewegliche Verbindung Lüfterrad	Conexión móvil ventilador	موصل المروحة المتحرك
X5-6	Morsettiera controllo fiamma	Flame control terminal board	Bornier contrôle veilleuse	Klemmleiste Flammenkontrolle	Caja de bornes control llama	مشترك وحدة التحكم في اللهب
X7	Morsettiera	Terminal board	Boîte à bornes	Klemmenbrett	Regleta de conexiones	مشترك
				74801160	TT98G V230 1N	